

ZIM
צ"מ אורנה סולאריט בע"מ

תקנת התכנון והבניה לריתור לעבודה מצומצמת
התשי"ז - 2003
החלטת מועצה 04-4

חלק א - מידע בסיסי

מס' בקשה: _____ תיק בניה: _____ מועד העשר בקשה: _____
אל: הועדה המקומית / רשות רישוי המקומית לתכנון ולבניה
אין התחום מסח: _____ ישי מימון: _____ 04876483 שש"ח חיים: 22
שם משפחה פרטי: _____ סוכנות: _____
מבקש היתר לעבודה מצומצמת בבניין / במגרש המצומצם בישוב: _____
ש"ח: 39623 חלקה: 1 מגרש: 1 רצוב: 1 שש"ח חיים: 22 מס תוכנית מוסרית: 117/03/22

היתר העבודה המצומצמת

הערות: _____
המחלוקת פורסמה במועדון ע"י בית דין תל אביב ביום 12.12.2003
במסגרת של 15 ק"מ חלקה מס' 68 שטח חקלאי אחד בשטח של 12.20 ק"מ

אין מפורסם כי הועשרים שטחים ע"י חם בנכסיו והתחייב לבצע את העבודה המצומצמת לפי ההיתר שיתן על-סמך
בקשה זו וזוהארים שתתנה הועדה המקומית / רשות רישוי המקומית.

○ מוצרף תשרית בשלשה עותקים לפי תקנת 4 (24) - ק"מ מ 1,100, 1,250 על קרקע מדידה.
○ מוצרף מרשם שטחים לפי תקנת 4 (3) - ק"מ - מרשם
○ מוצרף אישור מפקח עבודה.

5.11.2012 ישי מימון _____
הואריך _____ חתימת המבקש _____

5.11.2012 ישי מימון _____
הואריך _____ חתימת המבקש _____

פרטי עורך המעשה (במקרים שנדרש לכך)

שם: _____ 26668 ת.ד. 515 דודו 16805 ספר צנני' 050370992
שם: _____ 026243618 חתום: _____

פרטי עורך הרישום (במקרים שנדרש לכך)

שם: _____ 26668 כ שכלל: _____
שם: _____ 050-370992 סוכנות: _____
פרטי השלשלת אחראית: _____
שם: _____ 094405 מרשם: _____
חתימת עורך: _____ חתום: _____
050-6675497 חתום: _____

הועדה המקומית לתכנון ובניה תוכנית
רשות רישוי: _____
היתר בניה מס': 2013/0002
הועדה החליטה לאשר תוכנית זו
ישיבה מס': 2013/0002
בתנאים הרשומים בתנאי ההיתר

חתימת: _____
חתימת: _____

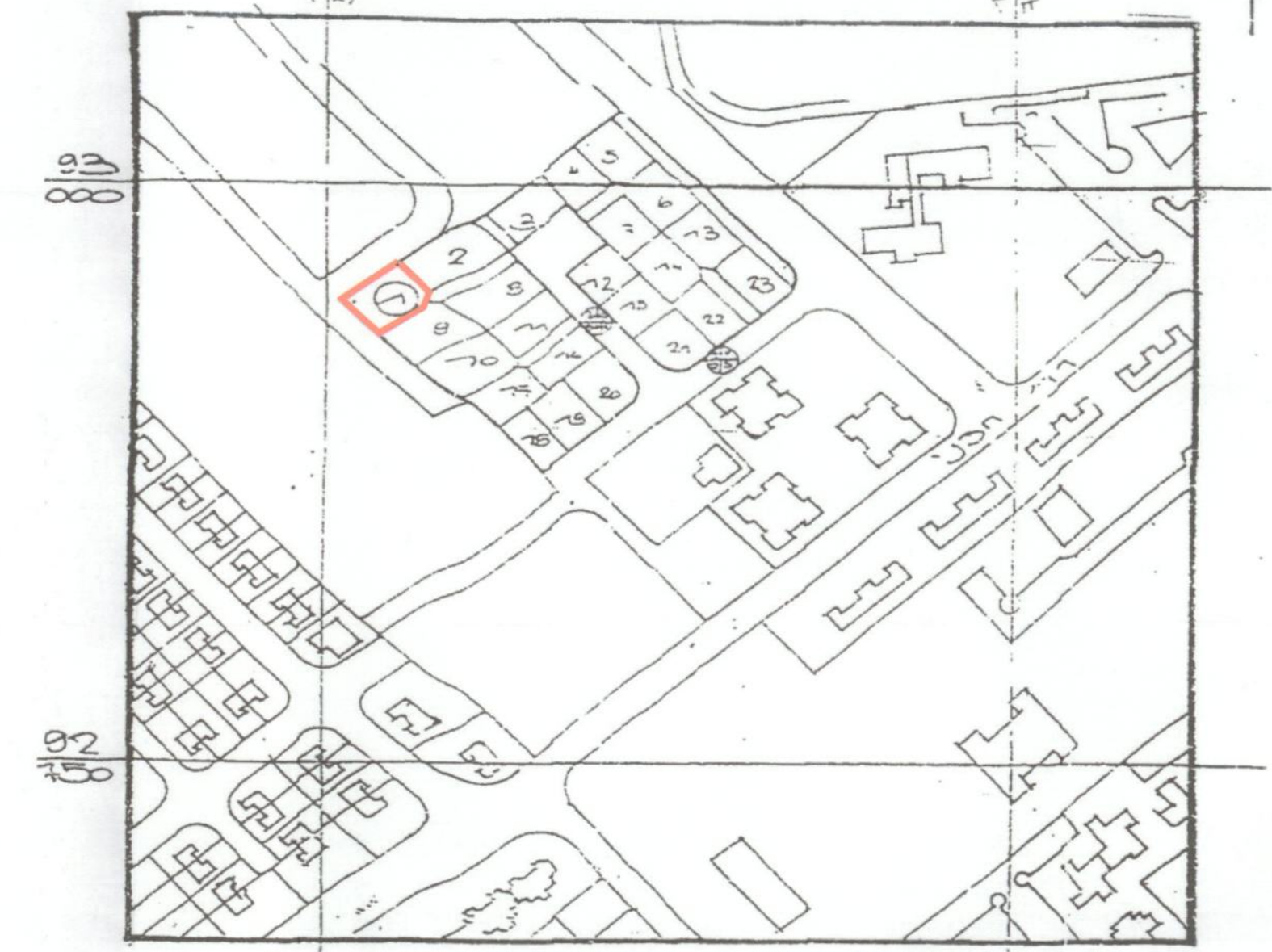

תרשים סביבה 1:2500

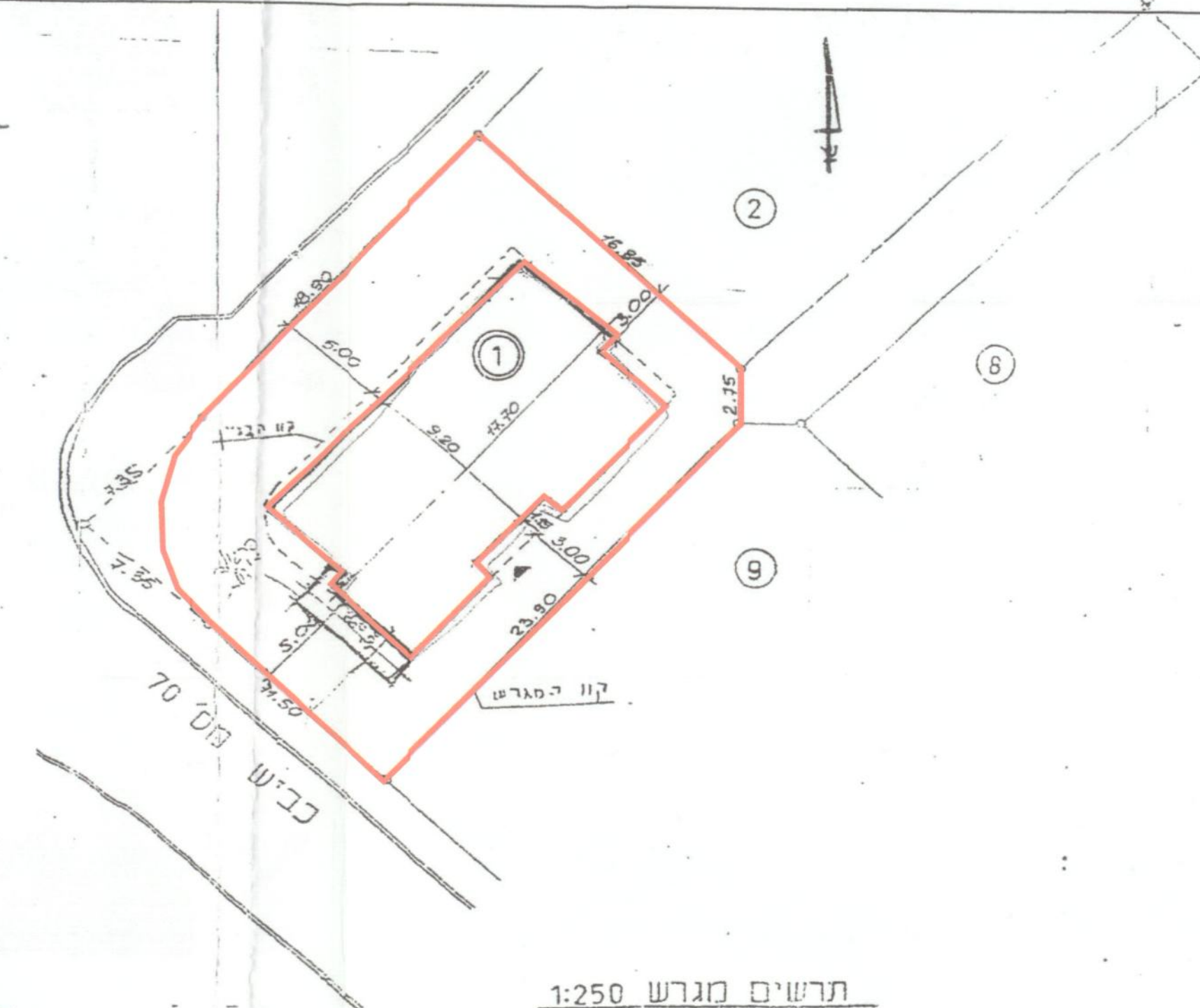

תרשים מגרש 1:250

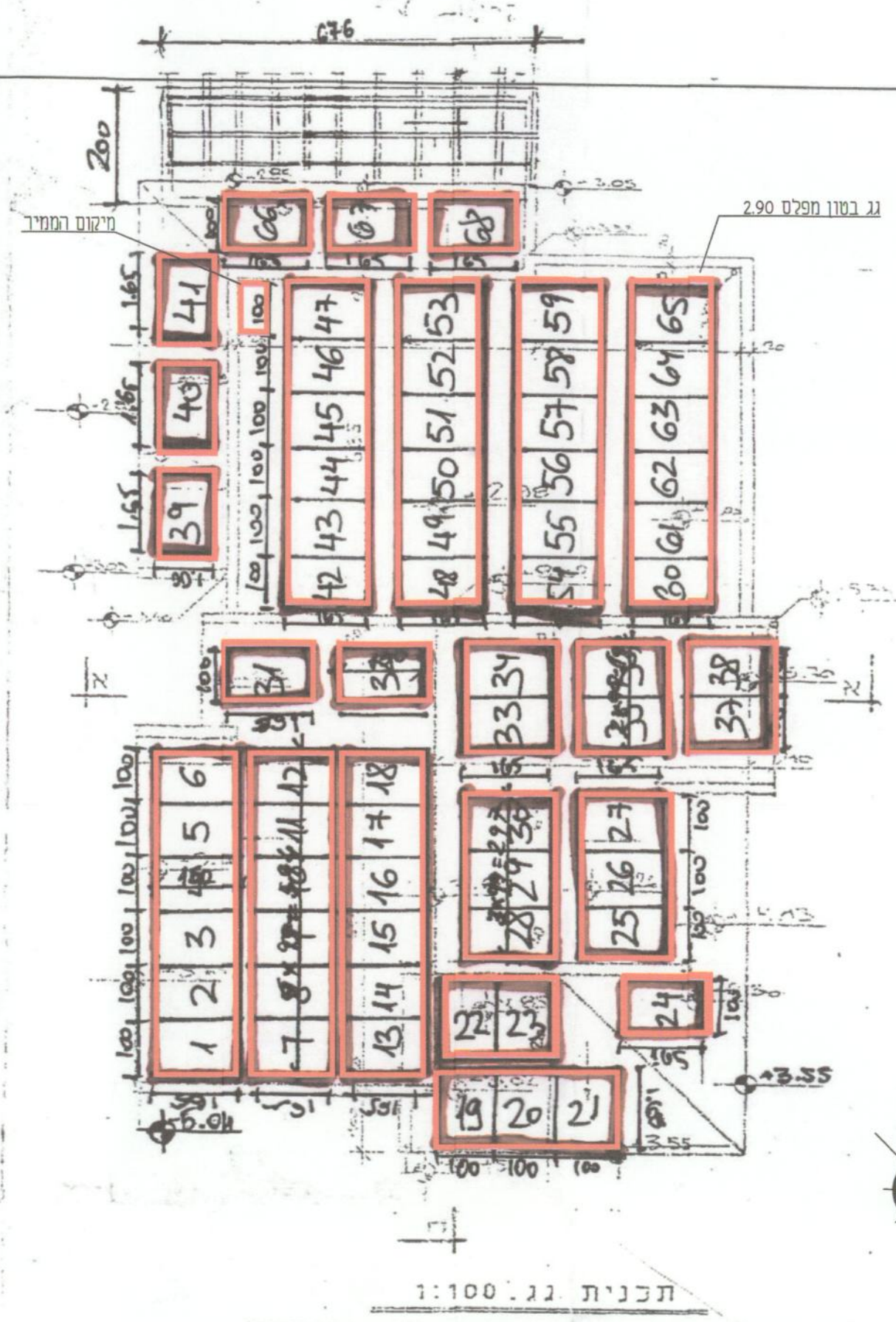

תכנית נג' 1:100

הישוב שטח מוגברת
פוסט וולטאי
גודל פנל בודד
סח"כ שטח פנל בודד
 $1.00 \times 1.65 = 1.65 \text{ sqm}$
סח"כ שטח פנלים נסו
 $1.65 \times 68 = 112.20 \text{ Sqm}$

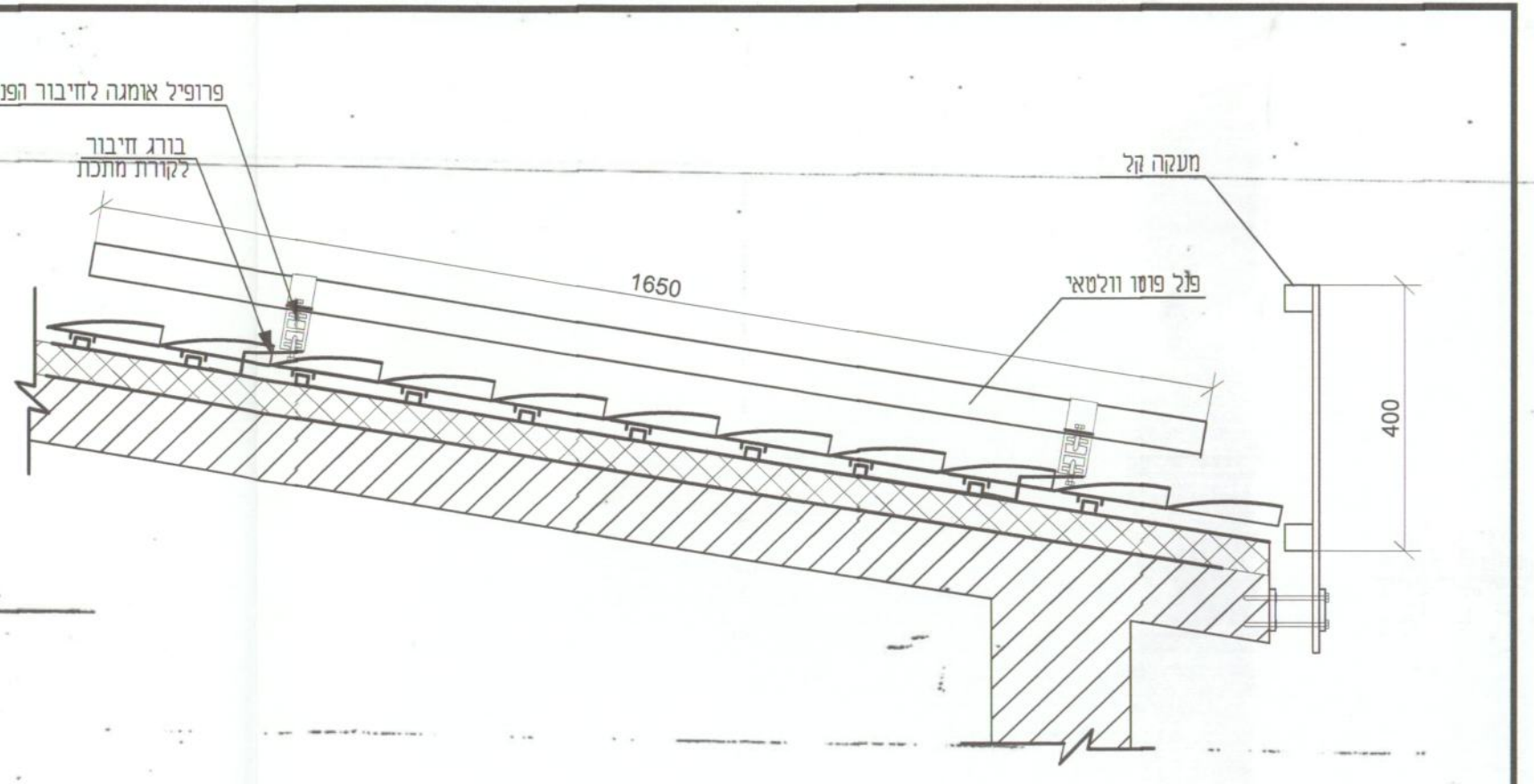
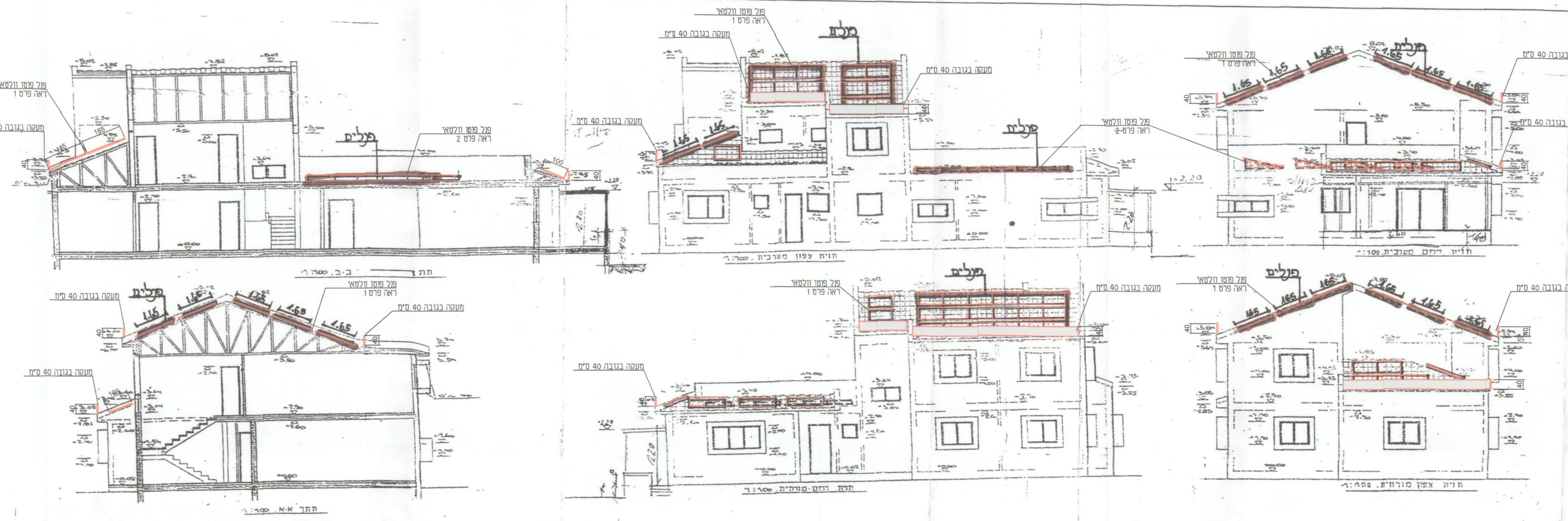

פרט 1 - גג רעפים
פרט קולט פוסט וולטאי
קנ"מ 1:10

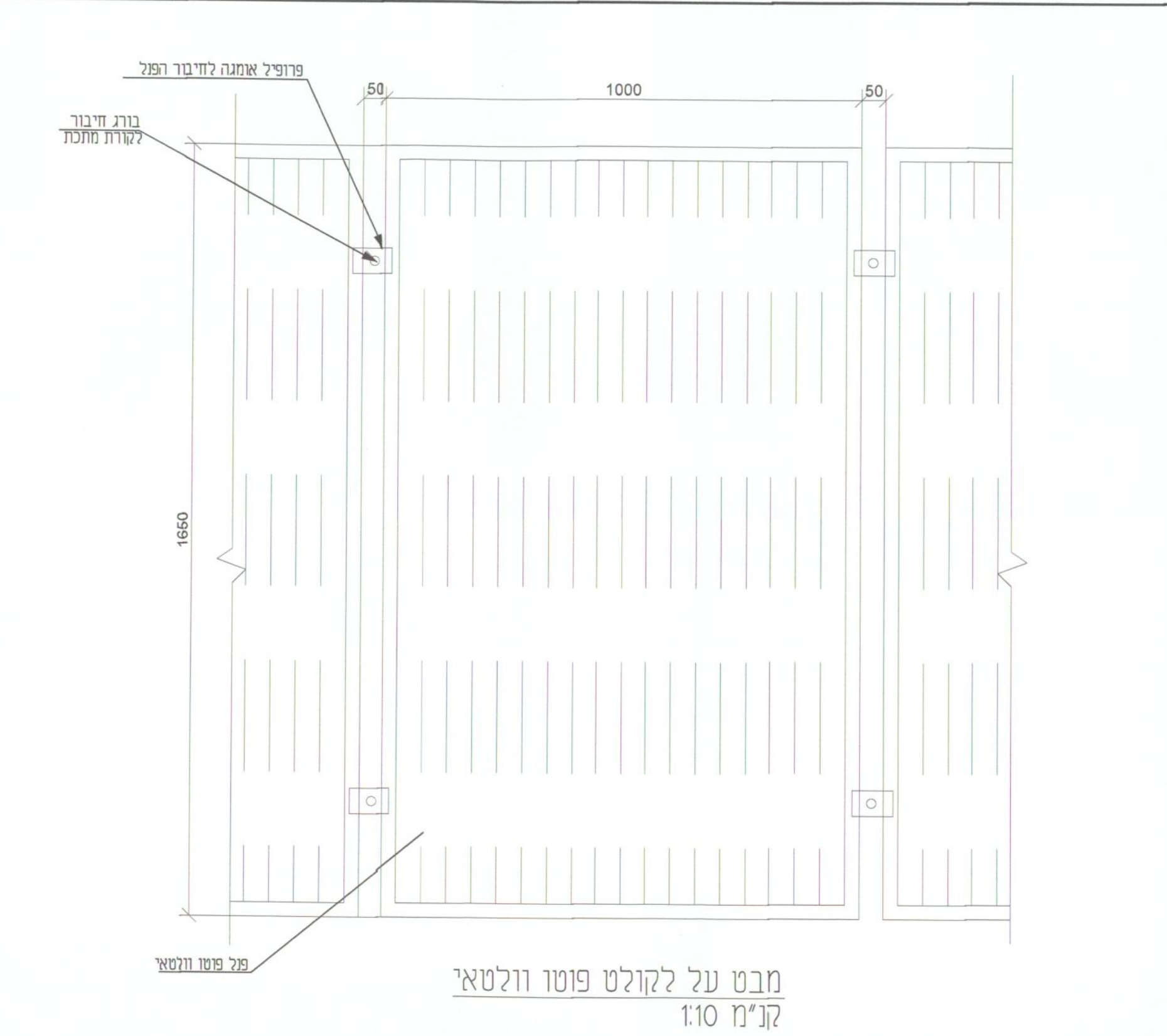

חבט על קולט פוסט וולטאי
קנ"מ 1:10

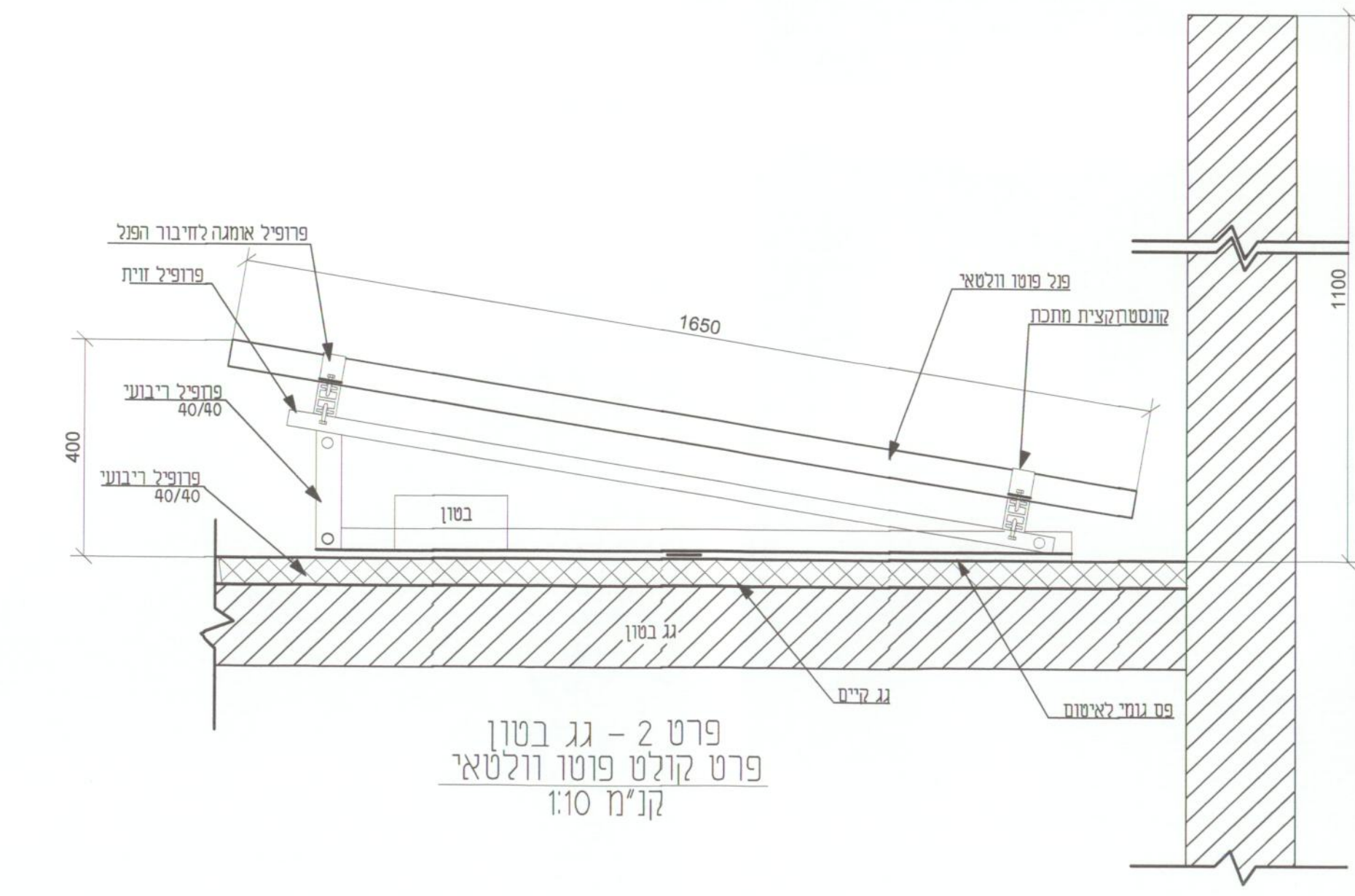

פרט 2 - גג בטון
פרט קולט פוסט וולטאי
קנ"מ 1:10