

חוק התכנון והבניה התשכ"ה, 1965 תכנית מתאר מפורטת	
609-0736504	
נתיבות מערב מגרשים 712,713,714,723 801,802,803,804	
מצב מאושר גליון 1 מתוך 1	
מחזור	דרום
מרחב תכנון מקומי	נתיבות
רשות מקומית	נתיבות
ישוב	נתיבות
תאריך	10.06.2019
שם הנספח	קני"מ
תכנית העמדה	1:1000
תרשים סביבה	1:5000
תרשים נוסף	1:20000
תרשים נוסף	-
תמונה נוספת	-
שמות וזחיתמות:	
עורך התוכנית	שם: תאגיד: חלפרין-פלדס מדידות והנדסה בע"מ
זחיתמות:	

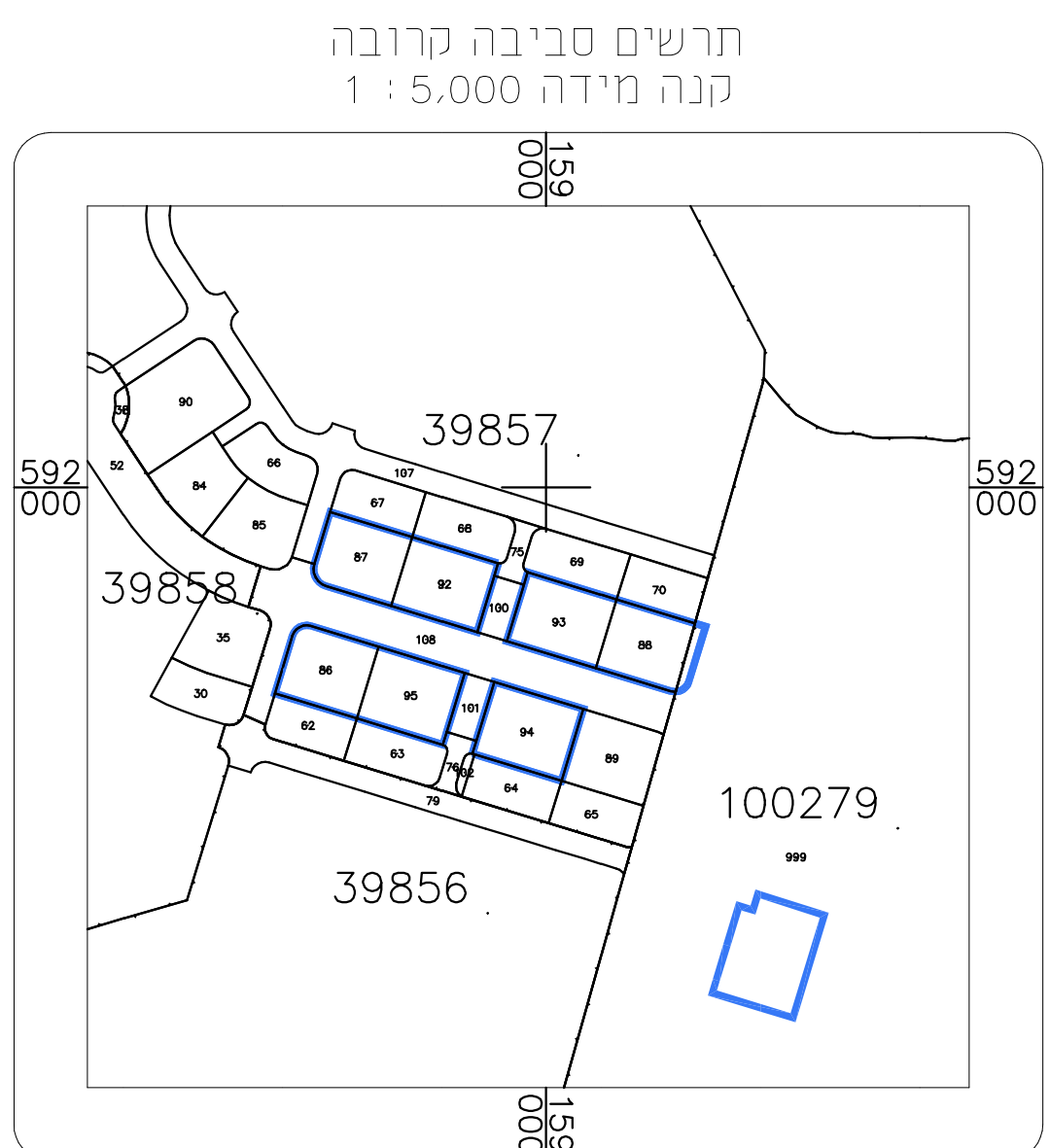
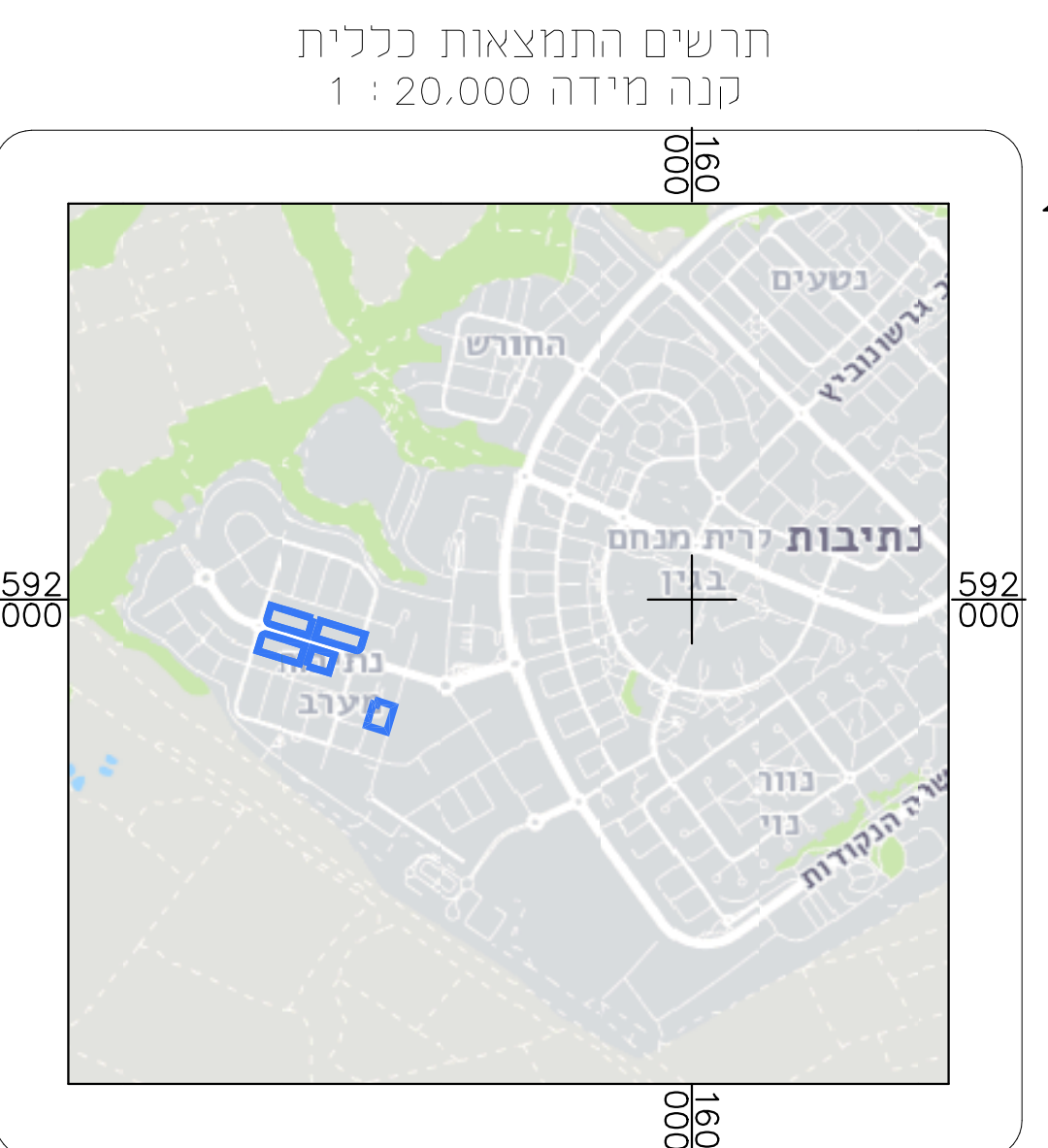

מיקרא

מגורים א'  
מגורים א' לפי 127/02/22  
מגורים א' בניה טורית לפי 127/02/22  
מגורים ג'  
מגורים ג' לפי 127/02/22  
אזור מגורים מיוחד  
מבנים ומוסדות ציבור  
מתקנים הנדסיים  
שטח ציבורי פתוח  
דרך משולבת  
שביל להולכי רגל  
דרך/מסילה לביטול  
גבול תכנית מאושרת  
מספר תכנית מאושרת

רוזטה  
מס' מגרש  
גבול התכנית  
תחום חשיפה למפגעי רעש

127\02\22

000  
5  
00

714

הרקע של גושים וחלקות היוו גרפי ומשמש כרקע בלבד ואינו מהווה אסמכתא לסימון וחיזוק גבולות.  
הקומפליצה/זכות הדרך נלקטו בשיטה גרפית ועשויים להשתנות עם ביצוע מדידה מפורטת. המנת גבולות/חלקה אנטיסית/זכות הדרך לא תשמש כחכנון מפורט ו/או חישוב שטחים.

שנה	חודש	יום	מהות העדכון
2019	06	19	מצב מאושר (פ-3587)
2019	01	16	עדכון מדידה (פ-3587)
 התכנון והבניה פלדס חלפרין מדידות ומסורטוריה ב"מ ח' הכשרת הישוב 10 א.ת.ת. ראשני. ט"ו 03-9627082			
המקום: נתיבות מערב			
תוכנית: מצב מאושר על רקע מפה טופוגרפית			
הוכן עבר:			
שם קובץ	מס' עבודה	תאריך	קני"מ
3587-7	3587/7	12.12.17	1250
מבקר	שרטט	י.ב.	עופר

